

## Introducción

Telemenu se distribuye en un CDROM autoejecutable . Para comenzar la instalación introduzca dicho CDROM en la unidad de CDs de su PC. Este CDROM es autoejecutable. Si no se ejecuta de forma automática y localice el fichero de instalación Setup (o Setup.exe) y ejecútelo manualmente, haciendo doble click en su icono

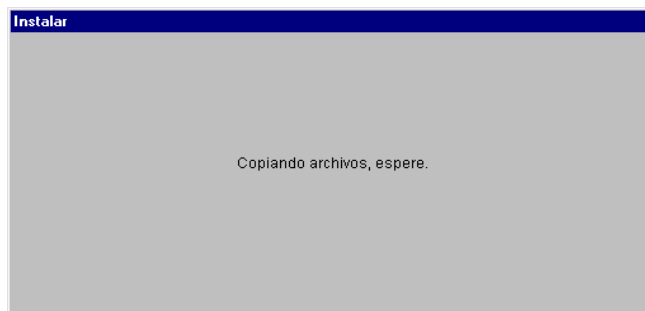

A continuación

## ***Instalación de Telemenu***

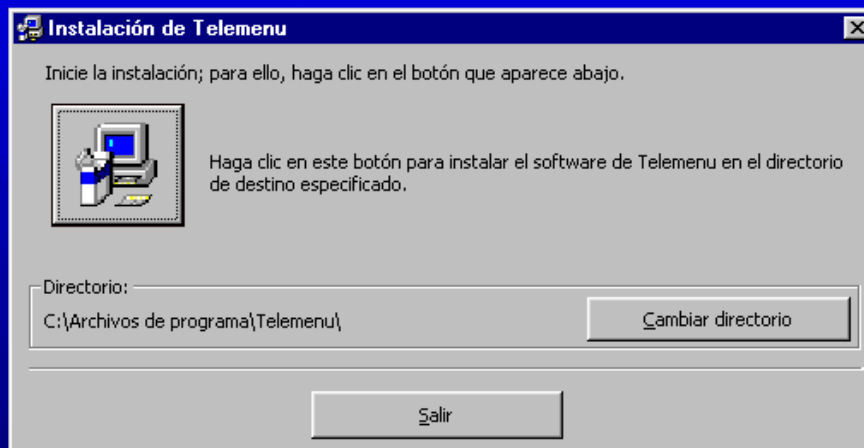

Pulse el siguiente botón para comenzar la instalación



Deje el grupo de programas por defecto como esta.

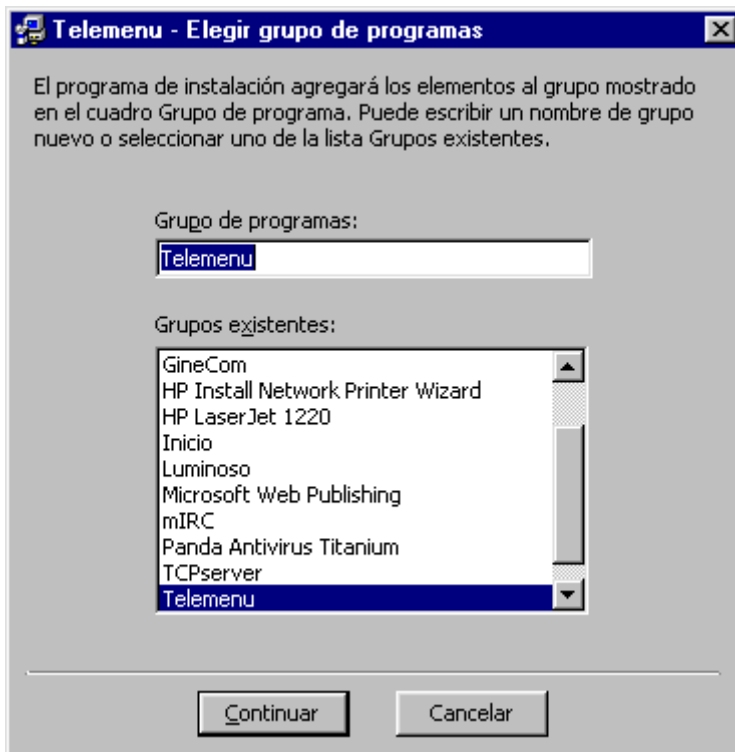

Pulse **Continuar** . Comienza la copia de archivos

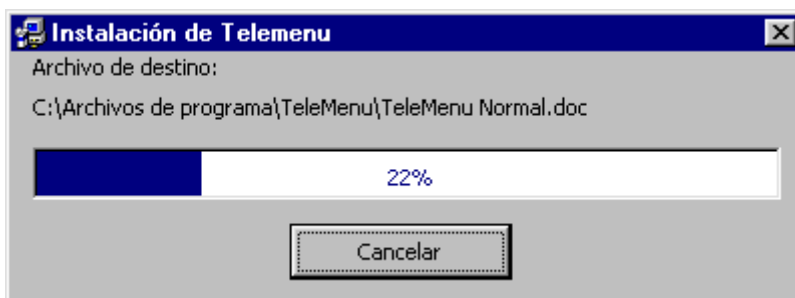

Pasado unos segundos, aparece la ventana de finalización.

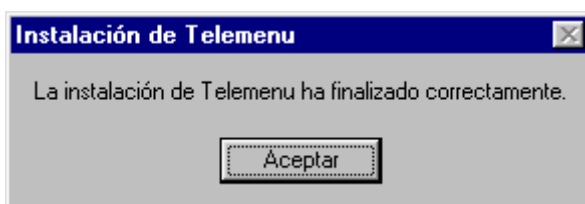

Pulse **Aceptar**. El programa ha quedado instalado.

Para ejecutar **Telemenú** o **TeleSet** ir a Inicio -> Programas -> Telemenú

Aparecen cuatro iconos que son:



**Telemenu** es el programa TPV ( Terminal Punto de Venta ). Sencillo, intuitivo.



**TeleSet** es el programa de configuración de Telemenu, así como el que gestiona el almacén de artículos, los proveedores, los pedidos, los históricos, etc.

Además de estos dos ficheros se instalan los manuales



TeleSet.doc

Manual del programa **TeleSet**



TeleMenu

Tactil.doc

Manual del programa **Telemenu**

## Telemenu en red. Configuración

El programa **Telemenu** , **Teleset** puede funcionar en red, esto significa que puede haber hasta 10 terminales funcionando a la vez. Los terminales, o TPVs van numerados desde el número 0 hasta el 9. El numero 0 es la central o servidor donde están ubicadas las bases de datos del programa.

Cada estación de la red debe apuntar a la estación 0, donde estará la base de datos del sistema.

En cada ordenador donde se instale **TeleMenu** y **Teleset** hay que configurar el número de estación. Esto se puede hacer la primera vez que se ejecuta el programa, pues se carga la ventana de **Configuración del programa** donde hay que especificar la ruta a la base de datos, el nombre de la base de datos, y el número de estación

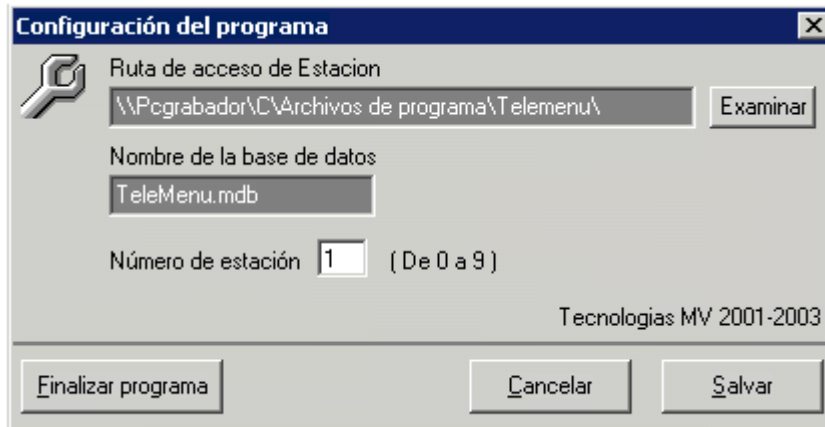

Para la ruta a la base de datos, es útil utilizar el botón **Examinar**, y localizarla carpeta donde esta la base de datos Telemenu.mdb.

El número de estación es un número de va de 0 a 9.

Para guardar los cambios basta con pulsar **Salvar**.

Este proceso hay que hacerlo tanto para **TeleMenú** como para **TeleSet**

Si por algún motivo nos vemos obligados a cambiar alguno de estos parámetros, en la carpeta TeleMenú existe una utilidad llamada **Estacion.exe** que permite llamar a la ventana anterior de **Configuración del programa** sin necesidad de arrancar **TeleMenú** o **Teleset**.

Una vez establecida la ruta a la base de datos, al arrancar el programa por primera vez nos va a indicar que no tiene el Número de Registro.

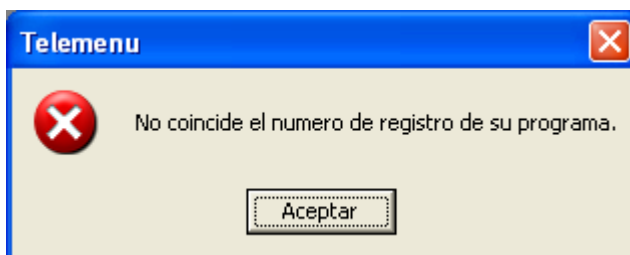

Se pulsa **Aceptar**.

El programa nos indica que debemos suministrar el número de registro.

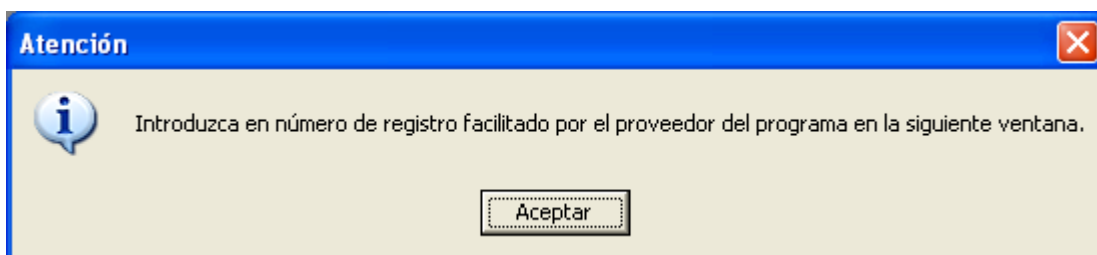

Se pulsa **Aceptar**.

**En la siguiente ventana se introduce el número de registro facilitado por Tecnolnformática Canaria llamando al telefono 928.38.56.57**



Si va a trabajar en **Modo Demo**, basta con introducir el número **1234567890** y pulsar el botón **Aceptar Registro**.

En **Modo Demo**, el programa Teleset no tiene clave de Administrador  
En **Modo Normal**, la clave del programa Teleset es: **api**

Para obtener el Numero de Registro para trabajar en modo normal, es necesario ponerse en contacto con TecnoInformatica Canaria en el telefono 928.38.56.57.

Ahora lea el manual **Teleset.doc** para configurar el programa **Telemenu**. Ahí podrá definir las mesas, los artículos, los camareros, etc.

Lea el manual **Telemenu.doc** o **Telemenu táctil.doc** para familiarizarse con el programa Telemenu.