

Instalación de OdonGes

Odonges® se descarga en formato comprimido con el nombre OdonGes.ZIP. Puede encontrarlo en nuestro servidor en <http://teinca.com/descargas/odonges.zip>

Se recomienda que descomprima OdonGes.ZIP en la carpeta raíz del ordenador. Normalmente la unidad C:\

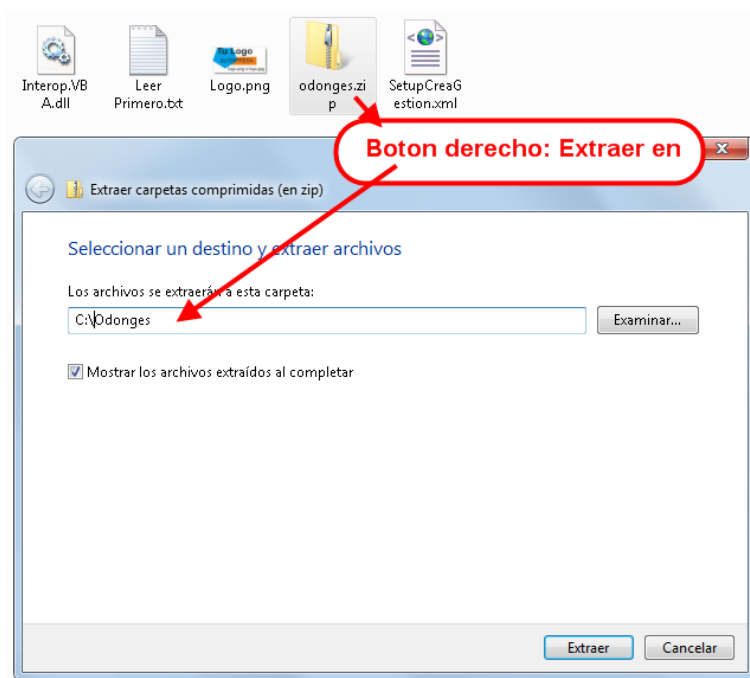

Toda la aplicación quedará dentro de la carpeta C:\Odonges\

Odonges® funciona con Microsoft SQL-Server. Es necesario que esté instalado en el equipo que hará de servidor. La versión que debe usar es SQLserver 2008 express o superior.



Si no está instalado en tu sistema, se puede descargar e instalar gratuitamente desde

<http://www.microsoft.com/es-es/download/details.aspx?id=25174>

(Microsoft SQL Server 2008 R2 RTM - Express con Advanced Services)

Una vez instalado el SQLserver ejecutas el SQL Server Management Studio desde el menú de inicio

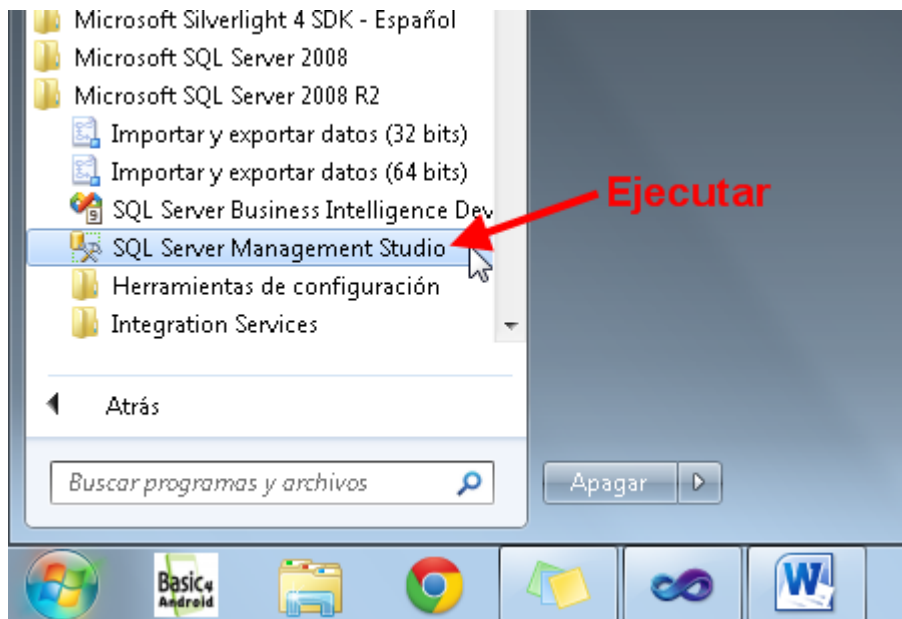

Vamos a crea la base de datos “OdonGes” pulsando con el botón derecho del ratón sobre la carpeta “Base de Datos” - > “Nueva base de datos...”

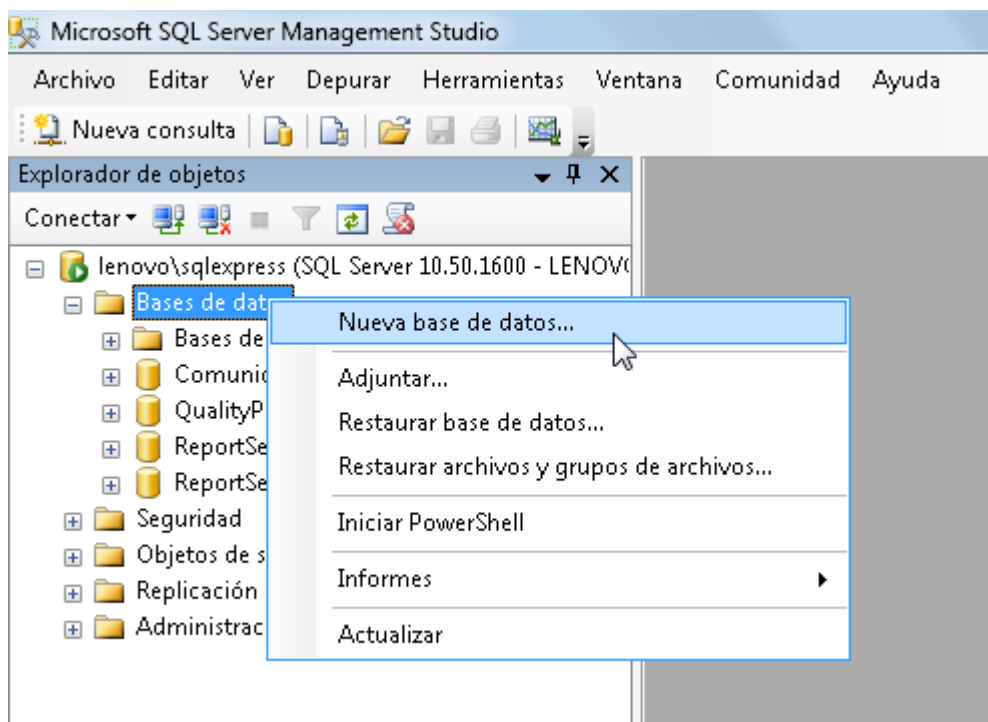

Ponemos como nombre OdonGes, tal como se muestra en el punto 1º de la ventana

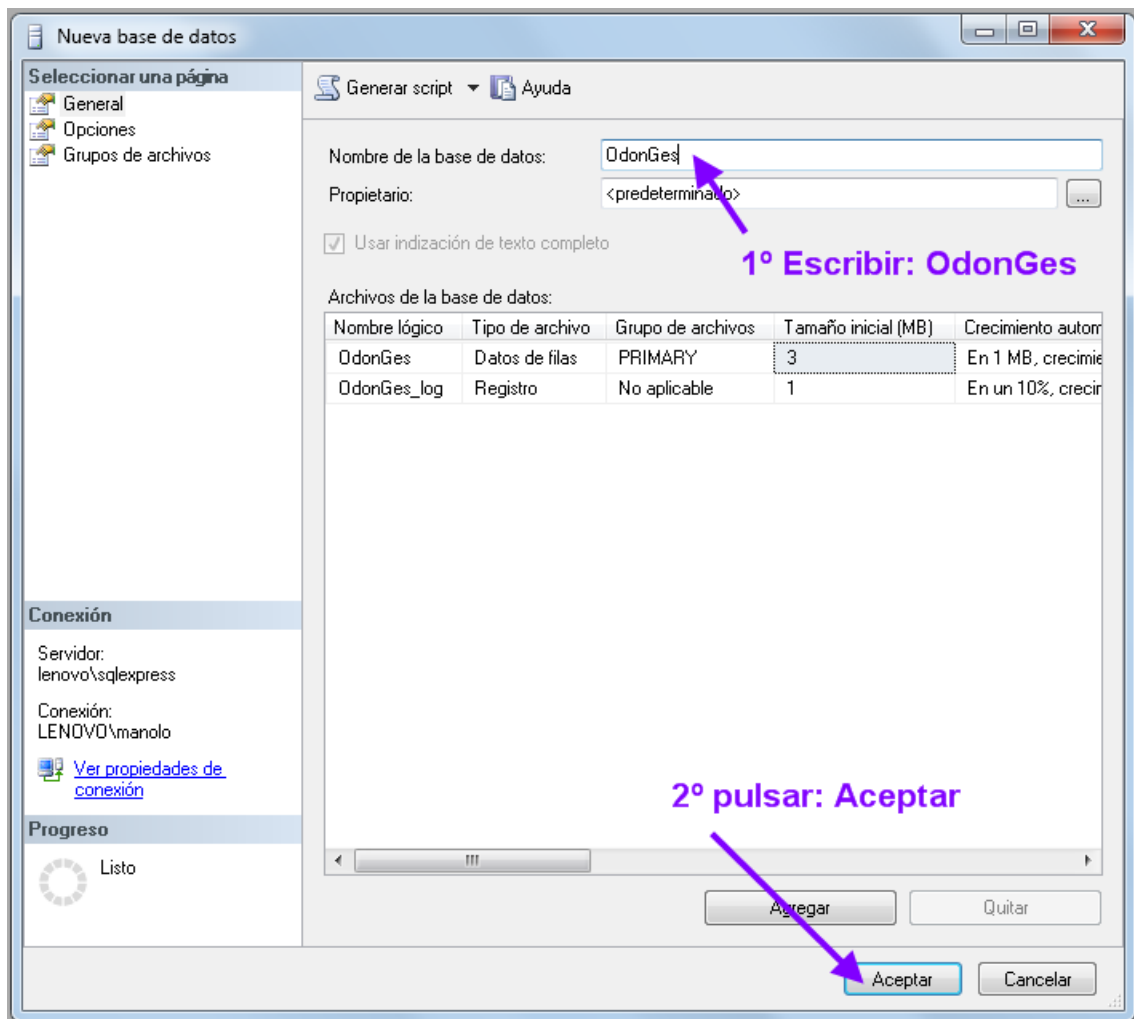

Y luego se pulsa Aceptar como se ve en la imagen anterior. Punto 2º.

El siguiente paso es ejecutar el fichero "Odonges.sql" que está en la carpeta "C:\OdonGes\" siempre que hayamos descomprimido el fichero Zip en dicha carpeta. Este fichero es el que genera las tablas y datos iniciales.

Pulsar el icono marcado como punto 3º en la siguiente figura

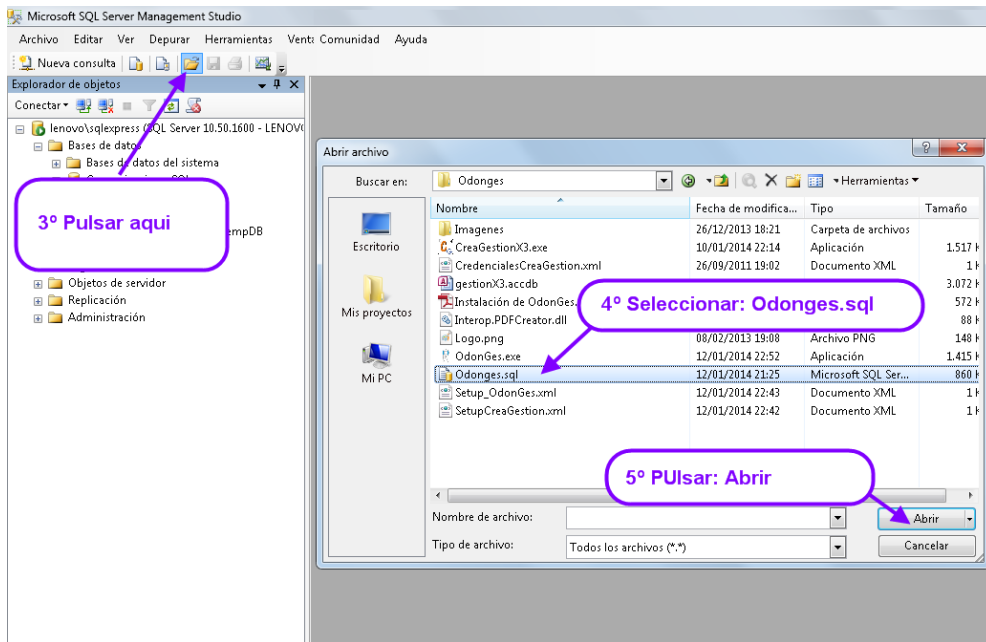

Seleccionamos el fichero en el punto 4º. Y pulsamos el botón “Abrir” del punto 5º
 A continuación ejecutamos el botón “Ejecutar” del punto 6º de la siguiente figura

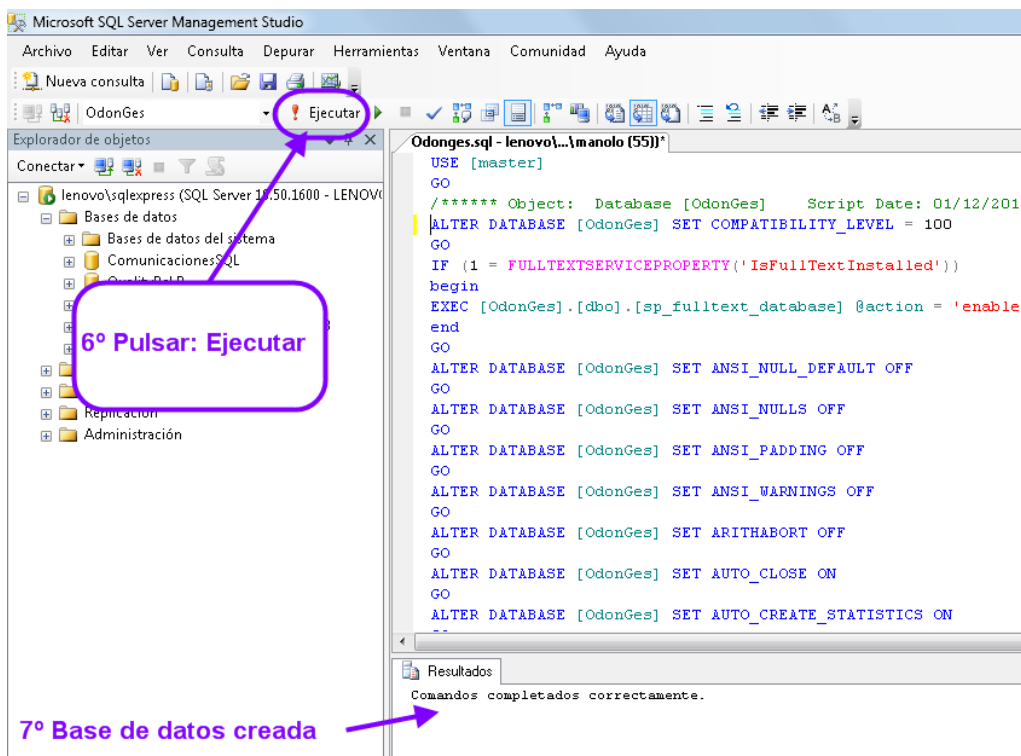

Esto crea la base de datos **OdonGes©** Una vez creada, se puede ejecutar OdonGes.exe por primera vez.

OdonGes esta en formato carpeta comprimida y contiene todos los ficheros necesarios para trabajar con el programa

Antes de poder trabajar con el programa, es necesario dar la cadena de conexión al servidor SQL. Esto está en el fichero Setup_OdonGes.xml

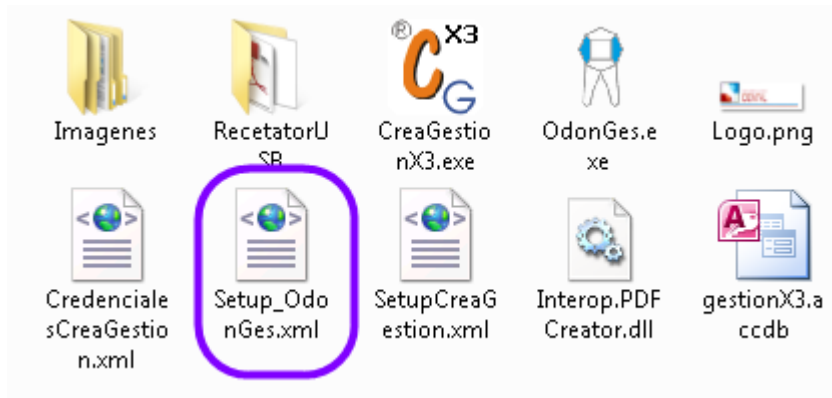

Hay que poner la cadena de conexión editando la línea en rojo.

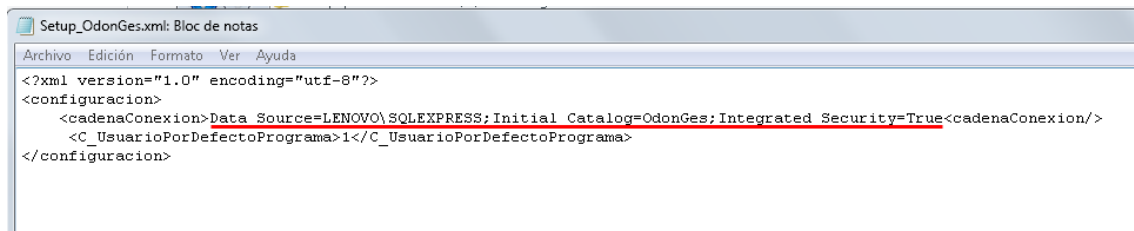

Una vez tengamos nuestra cadena de conexión salvada en el fichero "Setup_Odonges.xml" ya podemos ejecutar el programa. Dentro de la carpeta encontramos el fichero ejecutable OdonGes.exe

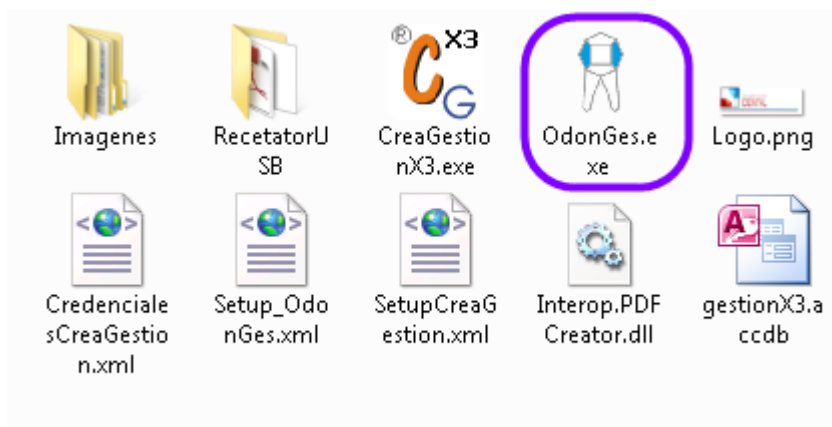

La primera vez que se ejecuta el programa OdonGes.exe nos pide el nombre del administrador del programa

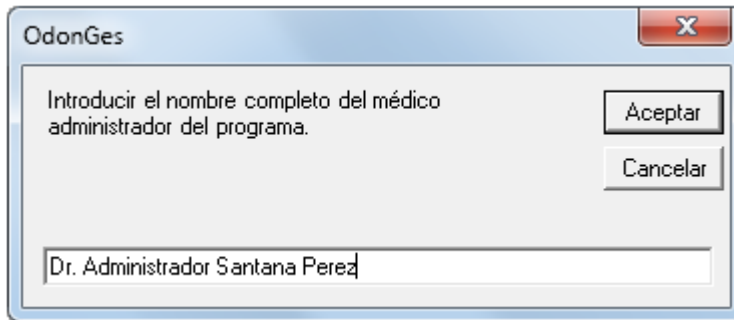

Podemos aprovechar para introducir otros usuarios del programa.

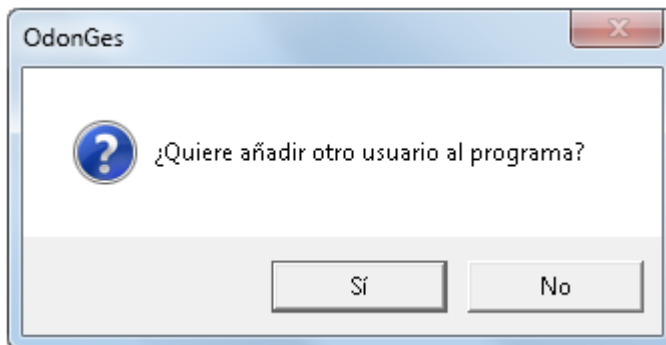

Una vez se han introducido los usuarios del programa se debe cerrar el programa.

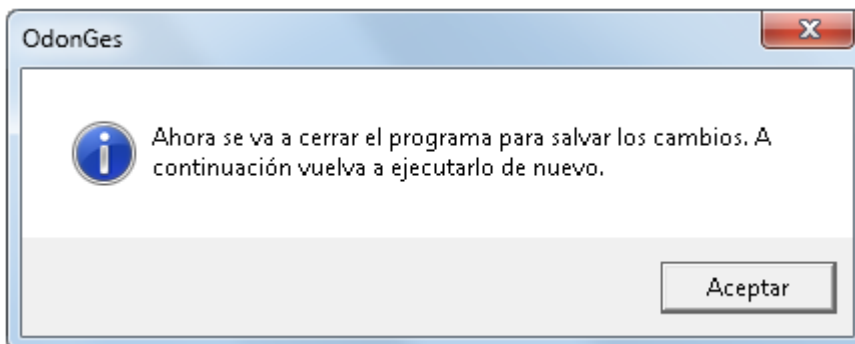

Ejecutamos el programa por segunda vez e introducimos los datos de la consulta

Datos Iniciales para configurar el programa

Nombre de la consulta*	CLINICA DENTAL LA CARIES
CIF Código Identificación Fiscal*	B35784206
Dirección de la consulta	C/ LA AMISTAD 16
Código Postal	35001
Localidad / Provincia	LAS PALMAS
Teléfonos de la consulta	928 38 56 57

* Dato necesario

[Ver ejemplo](#) Siguiente

Y ya queda preparado para empezar a usarlo.



Usuarios

Dr. Administrador Santana Perez
Dr. Usuario García Suarez
Administrativo

Usuario

Contraseña

Los usuarios creados no tienen, en principio, clave. Basta con seleccionarlo de la lista y pulsar el botón Aceptar

La primera vez no hay ningún paciente creado, con lo cual se debe crear uno.

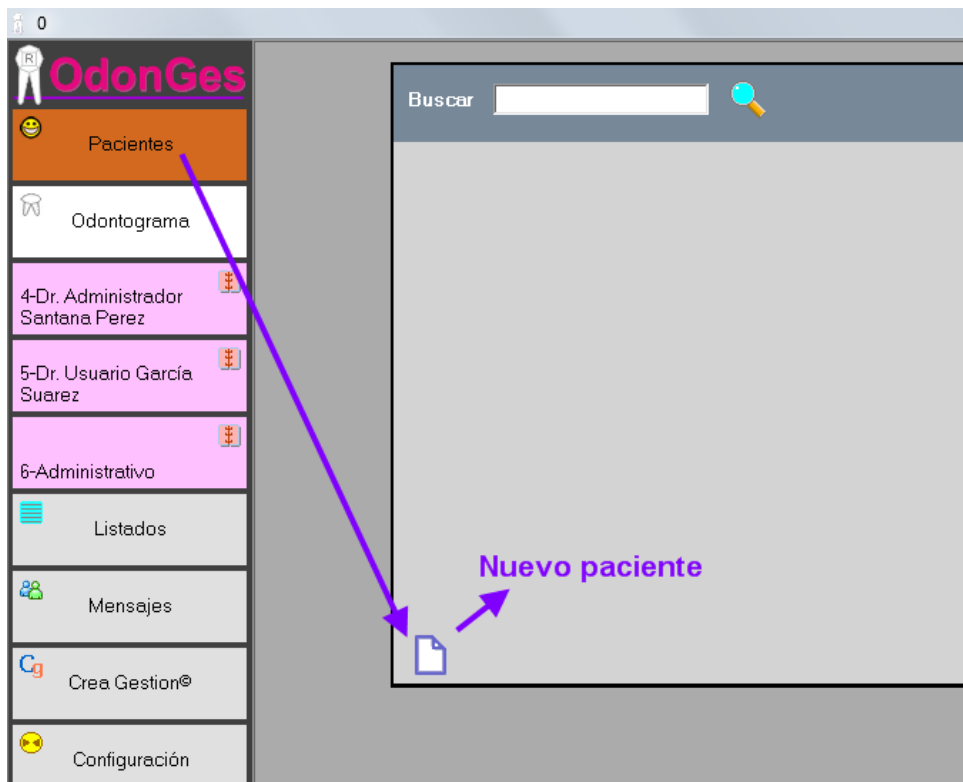

Se pulsa el botón Paciente y luego sobre el icono de Nuevo paciente.

Puedes acudir al manual de usuario del programa para ver su funcionamiento.